Купить квартиру за 1 741 950 рублей на Солнечная улица, 12 к1

Кабардино-Балкарская Республика, Нальчик, Солнечная улица, 12 к1

1 741 950 Р

44 665Р за м^2

39.00 м^2	13.00 м^2	3 из 7
Общая	Кухня	Этаж

Арт. 118240259 В продаже 1-комнатная квартира в самом живописном жилом комплексе Эльбрус, располагающийся по ул. Солнечная! О КВАРТИРЕ: - Просторная изолированная комната - Удобная планировка - Панорамное остекление - Высота потолков 3 метра - Удобный этаж О ЖК И ИНФРАСТРУКТУРЕ: - Кирпично-монолитный дом. Сочетание монолитного каркаса и кирпича обеспечивает защиту от внешних факторов, долговечность, огнестойкость и хорошую звукоизоляцию - Красоту фасада подчеркнет сочетание керамогранита и фасадной краски, основными преимуществами которых является защита от внешних воздействий, долговечность, паропроницаемость; - На территории жилого комплекса планируется детская и спортивная площадки, а так же зона отдыха, для комфортного времяпрепровождения собственников и их гостей; - Наземная парковка; - Бесшумный грузопассажирский лифт Турецкого производства; - В шаговой доступности мечеть, 32 и 29 школы, детские сады О СДЕЛКЕ: - Подходит под наличный расчёт и рассрочку до 2-х лет. Продажа напрямую от застройщика, без комиссий и переплат. Большая закрытая база новостроек. Консультации бесплатны, звоните.

0 с 29.09.2025, обновлен 29.09.2025

Продавец: Бербекова Амина

Телефон: +79034959661

Характеристики

Количество комнат	1	Этаж	3
Этажей всего	7	Площадь кухни	13.00 кв. м
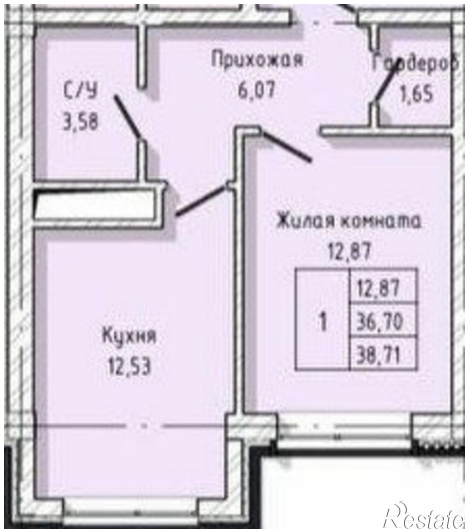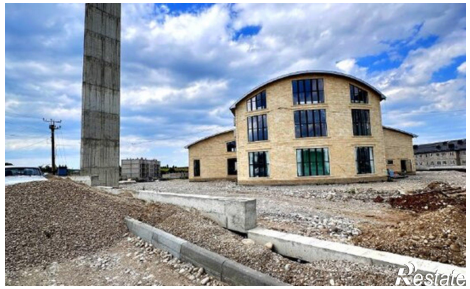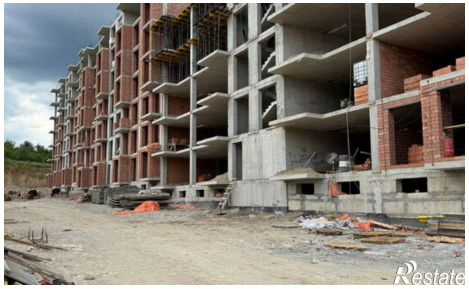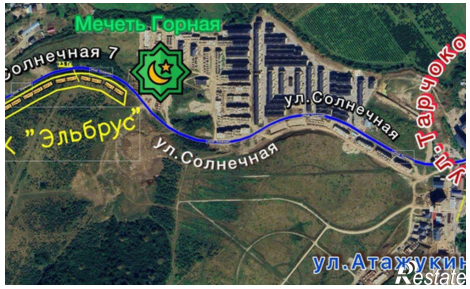
https://nalchik.restate.ru/obj/prodazha-odnokomnatnoy-kvartiri-solnechnaya-ulica-12-k1-18232780690/