Купить квартиру за 13 500 000 рублей на улица Кирова - улица Тлостанова, 28

Кабардино-Балкарская Республика, Нальчик, улица Кирова - улица Тлостанова, 28

13 500 000 Р
187 500Р за м^2

72.00 м^2	15.00 м^2	7 из 10
Общая	Кухня	Этаж

Просторная двухкомнатная квартира на Горной в микрорайоне Мей – это воплощение уюта, продуманного до мелочей! В квартире выполнен высококачественный современный ремонт, который включает полностью оборудованную кухню-гостиную и две отдельные спальные комнаты. Одна из спален оборудована удобным гардеробом, что создает дополнительный порядок в хранении вещей. Также предусмотрена зона для занятий. Панорамные окна и теплые полы – все сделано для вашего комфорта и удобства. Квартира полностью готова к проживанию, все документы в порядке. Рядом находится вся необходимая инфраструктура: торговый центр «Галерея», школы и детские сады. Удобная транспортная развязка: множество маршрутов во все районы города. Звоните! Код пользователя: 174964 Номер в базе: 7976730

1 с 17.07.2025, обновлен 17.07.2025

Продавец: Жабоева Ирина Мухамедовна

Телефон: +79187224026

Характеристики

Количество комнат	2	Этаж	7
Этажей всего	10	Площадь кухни	15.00 кв. м
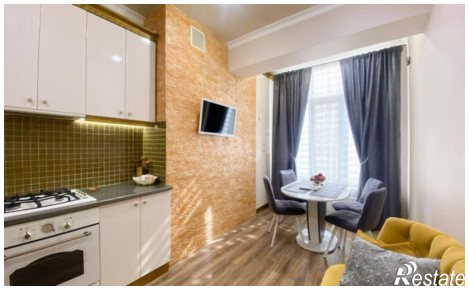
https://nalchik.restate.ru/obj/prodazha-dvuhkomnatnoy-kvartiri-ulica-kirova-ulica-tlostanova-28-18232322204/