Купить квартиру за 3 350 000 рублей на ул Шарданова, 60 1

Кабардино-Балкарская Республика, Городской округ Нальчик, Нальчик, ул Шарданова, 60 1

3 350 000 Р
71 277Р за м^2

47.00 м^2	6.00 м^2	11 из 11
Общая	Кухня	Этаж

Продается квартира в самом центре! Документы чистые и готовы к продаже! Обременений нет! По всем интересующим вопросам звоните! Полное юридическое сопровождение! Арт. 108078178

3 с 08.07.2025, обновлен 08.07.2025

Продавец: Квадратный метр

Телефон: +79887213822

Характеристики
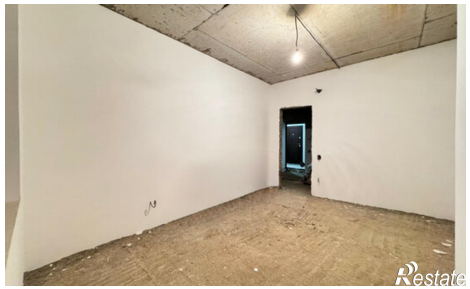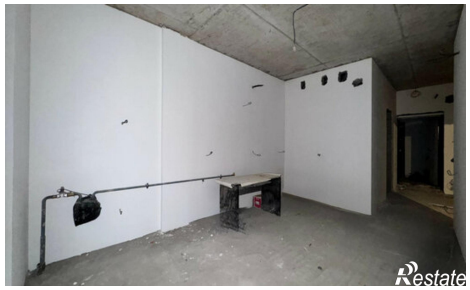
Количество комнат	1	Этаж	11
Этажей всего	11	Площадь кухни	6.00 кв. м