Купить квартиру за 19 000 000 рублей на ул Тарчокова, 21 1

Кабардино-Балкарская Республика, Городской округ Нальчик, Нальчик, ул Тарчокова, 21 1

19 000 000 Р
113 772Р за м^2

167.00 м^2	30.00 м^2	2 из 7
Общая	Кухня	Этаж

Лот № 9246 Продаётся великолепная квартира в одном из самых востребованном и оживленном районе города по ул Бр. Тамазовых общ пл 167 кв м расположенная на втором этаже. Просторные комнаты и продуманная планировка делают эту квартиру идеальной для большой семьи и комфортной жизни. У этой квартиры есть свой стиль, свой характер, своя прекрасная история, которую необходимо подхватить и продолжить. Просторный холл, из которой попадаете и в огромный зал с выходом в небольшой кабинет, и в столовую с завуалированной кухней, где есть всё необходимое для приготовления кулинарных шедевров. Две большие спальни с множественными зонами и хранения. Большой санузел так же обустроен максимально комфортно. Дополнительным преимуществом квартиры является локация. В пешей доступности находится абсолютно всё необходимое : магазины, школы, детский садик, салоны красоты, супермаркеты, Университет, кафе, лучшие рестораны. Так же максимально комфортная транспортная развязка. Квартира юридически чистая и подготовлена к продаже. Показ в любое удобное для вас время, но по предварительному звонку.

0 с 07.07.2025, обновлен 07.07.2025

Продавец: Мадина

Телефон: +79889209769

Характеристики
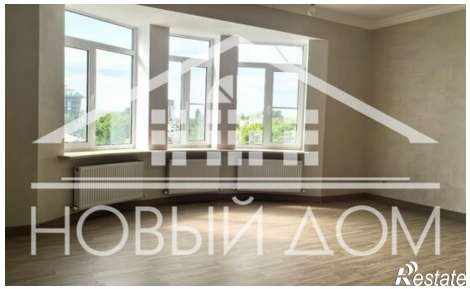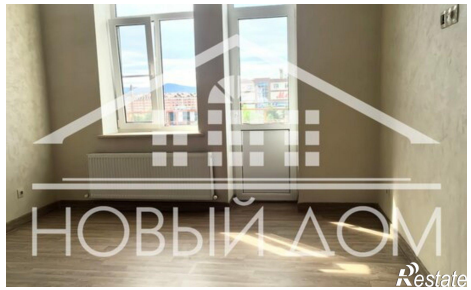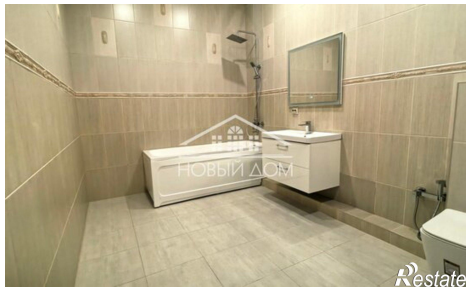
Количество комнат	4	Этаж	2
Этажей всего	7	Площадь кухни	30.00 кв. м