Купить квартиру за 6 000 000 рублей на улица Шортанова, 40/31

Кабардино-Балкарская Республика, Нальчик, улица Шортанова, 40/31

6 000 000 Р
142 857Р за м^2

42.00 м^2	6.00 м^2	3 из 4
Общая	Кухня	Этаж

Арт. 109361908 Продается уютная квартира на 3 этаже в отличном районе. Рядом детский сад, магазины магнит и Пятерчка. в шаговой доступности школа 9, медицинский факультет кбгу и детская поликлиника. Квартира в отличном состоянии. В 2023 году заменены крыша и стояк отопительных труб - никаких проблем с коммуникациями. Теплая, светлая, уютная - сразу чувствуется домашняя атмосфера. Остается встроенный шкаф(индивидуальный заказ), кухонный гарнитур и стиральная машина.

0 с 04.07.2025, обновлен 04.07.2025

Продавец: Баксанова Камилла

Телефон: +79887218476

Характеристики
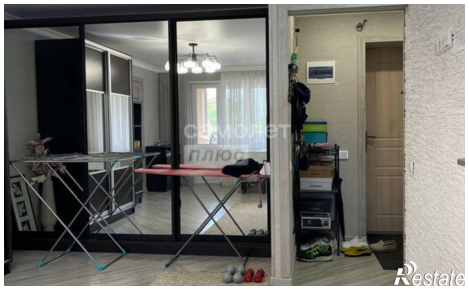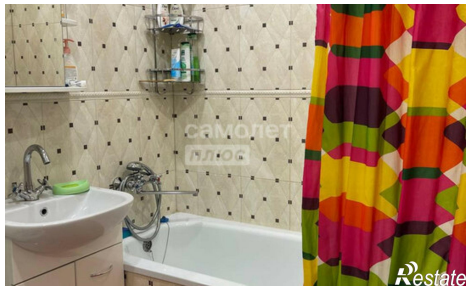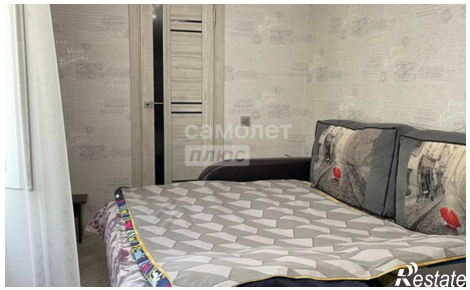
Количество комнат	2	Этаж	3
Этажей всего	4	Площадь кухни	6.00 кв. м