Купить квартиру за 2 720 010 рублей на улица Шогенова, 55 к38

Кабардино-Балкарская Республика, Нальчик, улица Шогенова, 55 к38

2 720 010 Р
40 000Р за м^2

68.00 м^2	14.00 м^2	3 из 4
Общая	Кухня	Этаж

В ПРОДАЖЕ 2-КОМНАТНАЯ КВАРТИРА ПО САМОЙ ВЫГОДНОЙ ЦЕНЕ В САМОМ ПРЕКРАСНОМ МЕСТЕ, В ЭКОЛОГИЧЕСКИ ЧИСТОМ РАЙОНЕ! ОТЛИЧНО ПОДОЙДЕТ ДЛЯ МОЛОДОЙ СЕМЕЙНОЙ ПАРЫ, ТАК И ДЛЯ ЛЮДЕЙ, ЦЕНЯЩИХ СПОКОЙСТВИЕ И КОМФОРТ! -Квартира имеет очень удачную планировку:большие-просторные комнаты (никаких узких комнат)большая кухнявысокие потолкибольшие окна с атермальным остеклениемВ квартире выполнены черновые работы (штукатурка, стяжка, электрика) -Дом выполнен из качественных материалов.Фасад дома состоит из термо-панелей, которые сохранят тепло зимой и прохладу летом.Качественные окна и входная дверь. -Большой и уютный двор, не оставит Вас равнодушным.Во дворе оборудована большая детская площадкафутбольное поле и площадка для занятия спортом.Большое количество парковочных мест. -Рядом с ЖК, имеется вся инфраструктура для комфортной жизни:супермаркет,ресторан с летним бассейном,центр досуга Фазенда также с бассейном,аптека,школа,поликлиника и перинатальный центр. - Удобная транспортная доступность.Проезжают различные маршруты, в том числе маршрут №11,№3, №20,троллейбус.Также от данного ЖК, отходит школьный автобус. -Никаких юридических ограничений и обременений. -Не упустите эту возможность приобрести квартиру по выгодной цене! По всем интересующим вопросам звоните! Арт. 108969 ...

0 с 02.07.2025, обновлен 02.07.2025

Продавец: Квадратный метр

Телефон: +79365292704

Характеристики

Количество комнат	2	Этаж	3
Этажей всего	4	Площадь кухни	14.00 кв. м
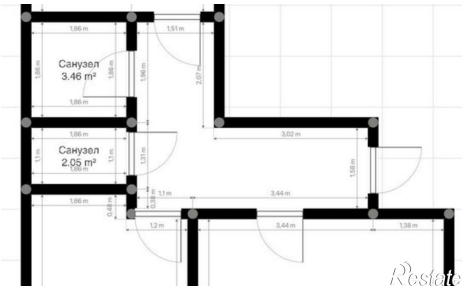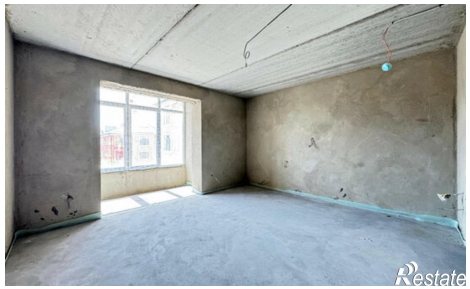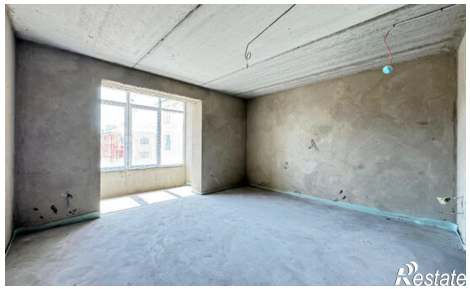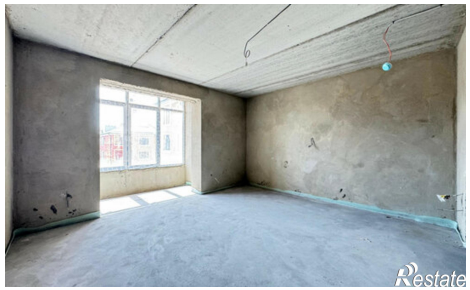
https://nalchik.restate.ru/obj/prodazha-dvuhkomnatnoy-kvartiri-ulica-shogenova-55-k38-18232190074/