Купить квартиру за 3 280 010 рублей на ул Шогенова, 75

Кабардино-Балкарская Республика, Городской округ Нальчик, Нальчик, ул Шогенова, 75

3 280 010 Р
40 000Р за м^2

82.00 м^2	12.00 м^2	2 из 4
Общая	Кухня	Этаж

РАССРОЧКА по выгодным условиям!!! Идеальный вариант для большой семьи! Продается 3-к квартира в Вольном ауле в новом ЖК Сокол! Уютная кухня с лоджией, 2 спальные комнаты, просторная гостиная, раздельный санузел - шикарный вариант для семьи с детьми! Дом находится вблизи леса, в озелененном экологически чистом месте. Во дворе детская площадка, беседка крытая, где можно проводить вечерние посиделки даже в пасмурную погоду. Высокое качество материалов. Все черновые работы выполнены в соответствии с нормами и стандартами качества. Активно развивающийся микрорайон. Рядом магазин продуктовый, аптека, ресторан Сокол, рынок Дубки, больница. Успейте приобрести квартиру своей мечты! Полное юридическое сопровождение вашей сделки. Обременений нет! Звоните!!! Арт. 102086694

0 с 02.07.2025, обновлен 02.07.2025

Продавец: Квадратный метр

Телефон: +79034958379

Характеристики

Количество комнат	3	Этаж	2
Этажей всего	4	Площадь кухни	12.00 кв. м
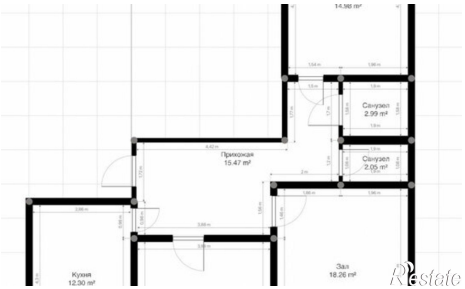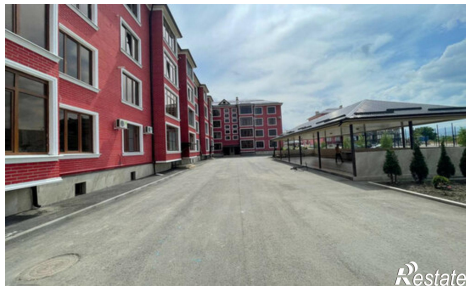
https://nalchik.restate.ru/obj/prodazha-tryohkomnatnoy-kvartiri-ul-shogenova-75-18232176247/