Купить квартиру за 4 300 000 рублей на улица Шортанова, 14А

Кабардино-Балкарская Республика, Нальчик, улица Шортанова, 14А

4 300 000 Р
79 630Р за м^2

54.00 м^2	6.00 м^2	5 из 5
Общая	Кухня	Этаж

Арт. 107407581 Самая низкая цена в данном сегменте ! Продается 3-х комнатная квартира в кирпичном доме на Горной! Квартира в жилом состоянии, комнаты просторные , имеется балкон и 2 кладовые , что очень удобно для хранения вещей! Дом после кап ремонта ! Чистый подъезд , благоустроенный двор с детской площадкой и парковочными местами ! Вся инфраструктура в шаговой доступности (дет. Сады, школы, магазины) .На общественном транспорте можно добраться в любую точку города. Оперативный показ ! Полное юридическое сопровождение ! Звоните !

1 с 14.06.2025, обновлен 14.06.2025

Продавец: Урусова Залина

Телефон: +79032344059

Характеристики

Количество комнат	3	Этаж	5
Этажей всего	5	Площадь кухни	6.00 кв. м
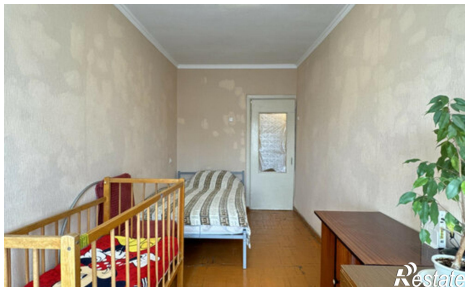
https://nalchik.restate.ru/obj/prodazha-tryohkomnatnoy-kvartiri-ulica-shortanova-14a-18232092181/