Купить квартиру за 3 500 000 рублей на ул Калмыкова, 235

Кабардино-Балкарская Республика, Городской округ Нальчик, Нальчик, ул Калмыкова, 235

3 500 000 Р
79 545Р за м^2

44.00 м^2	6.00 м^2	1 из 5
Общая	Кухня	Этаж

Продаётся 2х комнатная квартира на 1этаже 5 этажного дома. Можно перегородить и сделать разные входы и при этом выделить место для гордиробной. Прекрасное месторасположение, много зелени, вся инфраструктура рядом(школа,садик, магазины, рынокДубки, ДРЦСолнечный город и тд) Просмотр по договорённости С Уважением к Вам Кунижева-Шурдумова Галина Б.

0 с 05.06.2025, обновлен 05.06.2025

Продавец: Шурдумова Галина

Телефон: +79889209699

Характеристики

Количество комнат	2	Этаж	1
Этажей всего	5	Площадь кухни	6.00 кв. м
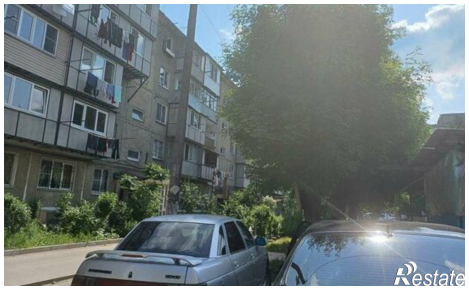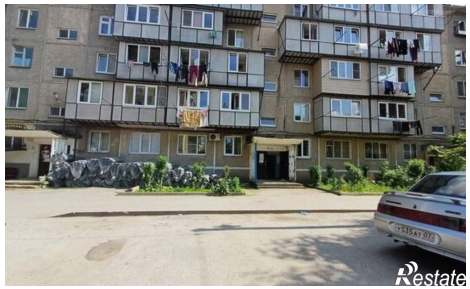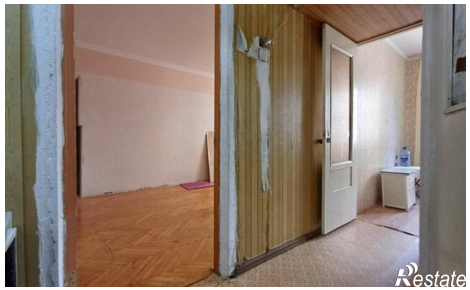
https://nalchik.restate.ru/obj/prodazha-dvuhkomnatnoy-kvartiri-ul-kalmykova-235-18232036908/