Купить квартиру за 4 540 000 рублей на ул Щаденко, 29

Кабардино-Балкарская Республика, Городской округ Нальчик, Нальчик, ул Щаденко, 29

4 540 000 Р
69 846Р за м^2

65.00 м^2	10.00 м^2	8 из 9
Общая	Кухня	Этаж

САМАЯ НИЗКАЯ ЦЕНА ПО 3 КОМНАТНОЙ КВАРТИРЕ!!! Продается 3-комнатная квартира на Богданке! В квартире с комфортом разместится большая семья с детьми 3 изолированные комнаты Санузел раздельный Расширенная прихожая Чистый приятный подъезд Дружелюбные соседи Дом расположен в тихом и спокойном районе Огромная придомовая территория, как спереди, так и сзади дома, много зелени вокруг В предельной доступности все необходимое для комфортного проживания: школы, поликлиники, ТРЦ ДЕЯ Много парковочных мест для автомобилей Удобная транспортная развязка: 17, 11, 14, 19, 9, 10 маршруты Полное юридическое сопровождение и оперативный показ в любое удобное для Вас время По всем дополнительным вопросам ЗВОНИТЕ!!! Арт. 66633378

0 с 29.05.2025, обновлен 29.05.2025

Продавец: Квадратный метр

Телефон: +79887218499

Характеристики

Количество комнат	3	Этаж	8
Этажей всего	9	Площадь кухни	10.00 кв. м
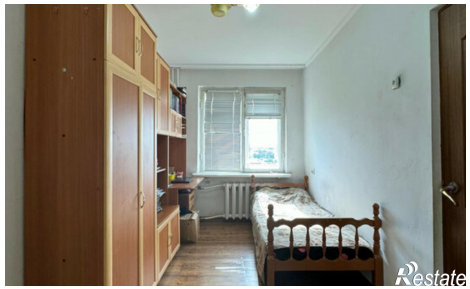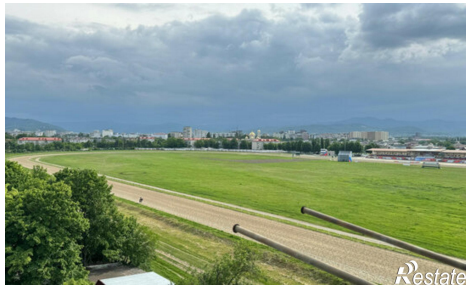
https://nalchik.restate.ru/obj/prodazha-tryohkomnatnoy-kvartiri-ul-shhadenko-29-18231985249/