Купить квартиру за 8 300 000 рублей на улица Шарданова, 48 к1

Кабардино-Балкарская Республика, Нальчик, улица Шарданова, 48 к1

8 300 000 Р
81 373Р за м^2

102.00 м^2	15.00 м^2	3 из 10
Общая	Кухня	Этаж

В ракурсе 3-комнатная квартира с основательным евроремонтом по доступной цене! Общие сведения: -- площадь 102 м²; -- этаж 3/10; -- ЖК Центральный; -- район Университет. Увидеть квартиру легко и быстро. Звоните! Ключи на готове. Просторные холл и кухня, и санузел оснащены тёплым полом. Благодаря качественному ремонту квартира готова к заселению. Дом строил известный застройщик с отличной репутацией - З. Жилоков. Надежность и качество гарантированы. Обращайтесь по телефону, Вам ответят, проконсультируют и организуют покупку недвижимости с полным юридическим сопровождением. С уважением, “Квадратный Метр”. Арт. 69007828

0 с 29.05.2025, обновлен 29.05.2025

Продавец: Квадратный метр

Телефон: +79887218499

Характеристики

Количество комнат	3	Этаж	3
Этажей всего	10	Площадь кухни	15.00 кв. м
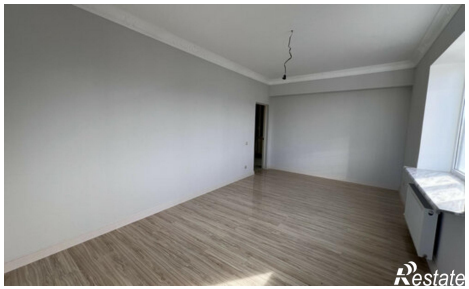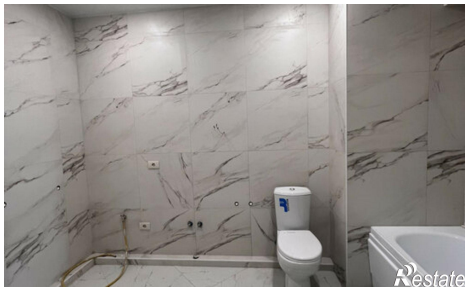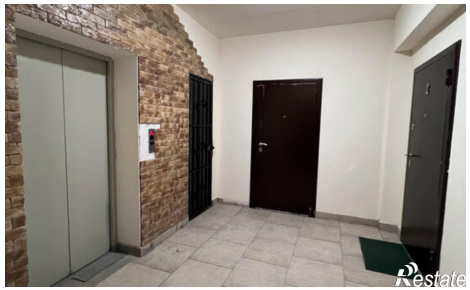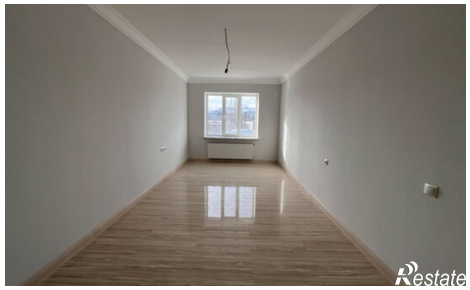
https://nalchik.restate.ru/obj/prodazha-tryohkomnatnoy-kvartiri-ulica-shardanova-48-k1-18231985213/