Купить квартиру за 7 950 000 рублей на ул Оранжерейная, 6

Кабардино-Балкарская Республика, Городской округ Нальчик, Нальчик, ул Оранжерейная, 6

7 950 000 Р
48 182Р за м^2

165.00 м^2	20.00 м^2	1 из 5
Общая	Кухня	Этаж

Представляем вашему вниманию шикарную квартиру с ремонтом для большой семьи на первом и цокольном этаже. На перовом этаже: 1 спальня, детская, гостиная, кухня и санузел. На цокольном: 2 спальни, гостиная и санузел. Так же есть 2 кладовки, одну можно переделать в кухню, так как позволяет квадратура. Тихий и спокойный двор-ваши дети будут в безопасности. Вся инфраструктура рядом. Можно жить на первом этаже и сдавать цоколь, что будет для вас дополнительным доходом. Для показа звоните! Доп. описание: санузел раздельный, пластиковые окна, в доме есть: открытый двор, наземный паркинг, без лифта, , ремонт по дизайн-проекту, также имеются: телефон, интернет, кабельное телевидение, кондиционер, счетчики холодной и горячей воды, домофон, железная дверь. Номер в базе: 11925115. Код пользователя: 173401. Район: Северный.

1 с 26.05.2025, обновлен 26.05.2025

Продавец: Этажи Нальчик

Телефон: +79889209573

Характеристики
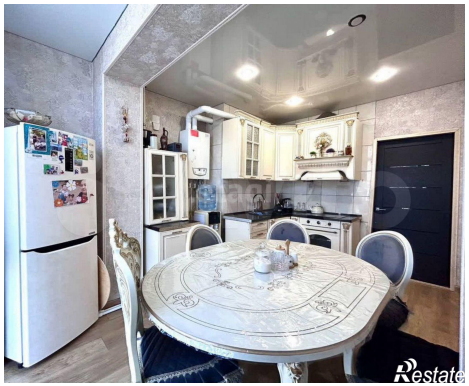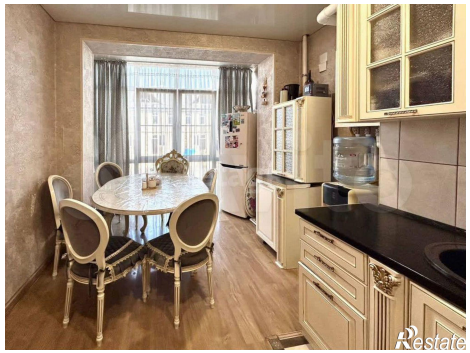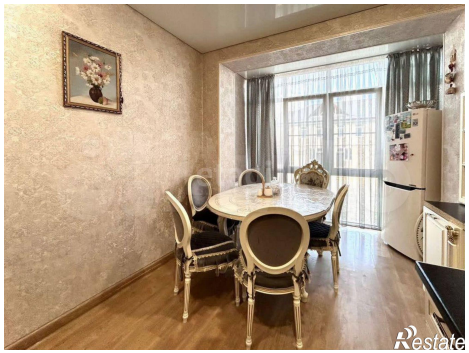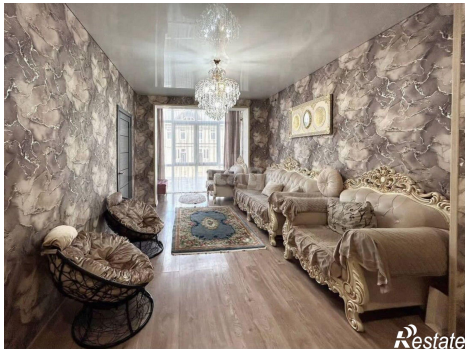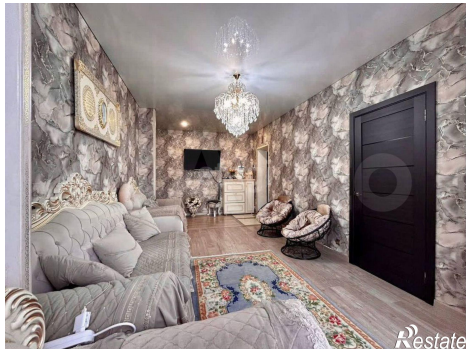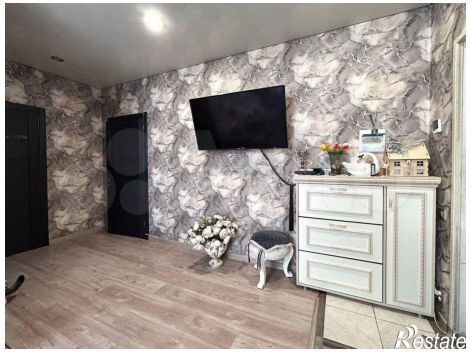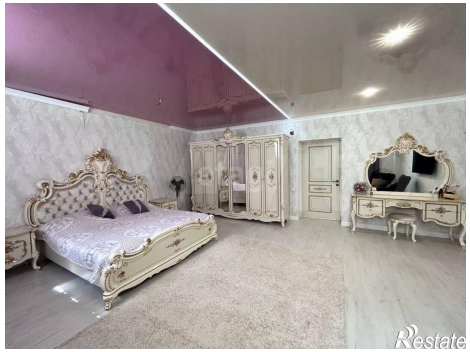
Количество комнат	3	Этаж	1
Этажей всего	5	Площадь кухни	20.00 кв. м